



# Vakantieopvang in



Tierlantijn

kinderen van 2.5-12 jaar

# Kerstvakantie

23/12/2024-03/01/2025

# INHOUD



3

Wie zijn we

3

Inschrijven en reserveren

4

Prijs

5

Thema, belangrijke info en  
dagindeling

6

Onze locaties

7

belangrijke info

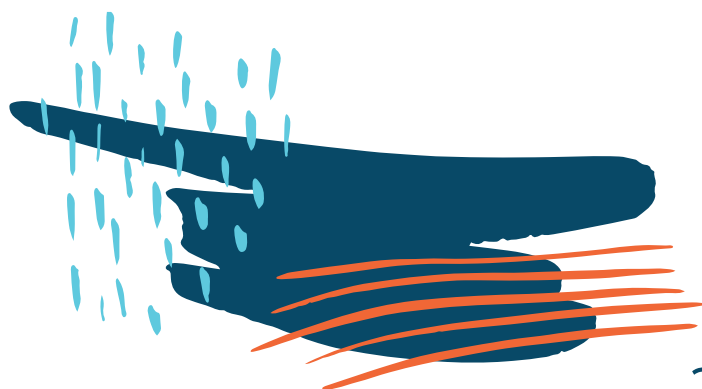

# Wie zijn we

Tierlantijn is de inclusieve kinderopvang die deel uit maakt van olo-rotonde vzw. Wij bieden buitenschoolse opvang aan alle kinderen uit kleuter- en lager onderwijs.

Wij zijn een inclusieve opvang. Dit wil zeggen dat kinderen met een specifieke zorgbehoefte ook bij ons terecht kunnen. Samen met onze orthopedagoge bekijken we wat we kunnen betekenen, zodat alle kinderen zich bij ons thuis voelen.

# Inschrijven en reserveren

## Inschrijven

Als u gebruik wenst te maken van onze vakantieopvang, moet uw kind eenmalig bij ons ingeschreven worden. Pas dan kan u reserveren.

Voor een inschrijving neemt u contact op met de locatie waar u opvang wenst (de e-mailadressen vindt u verder in deze folder).

Als u een kindje met specifieke zorgbehoefte wil inschrijven, stuurt u tijdig een mailtje naar [info@tierlantijn.be](mailto:info@tierlantijn.be).

U wordt dan uitgenodigd voor een kennismakingsgesprek.

## Reserveren

Hoe?

Dit kan online (u krijgt de gegevens hiervoor mee tijdens inschrijving) of met het reservatieformulier beschikbaar op de website. U stuurt het reservatieformulier volledig ingevuld terug naar de locatie waar u opvang wenst. Na verwerking krijgt u hierover een bericht.

Wanneer?

kinderen t/m 6 jaar (+ broers/zussen) , kinderen van medewerkers en kinderen met een specifieke zorgbehoefte vanaf

**woensdag 6 november 2024, 19u;**

**alle andere kinderen vanaf woensdag 13 november 2024, 19u**

# Prijs (opgelet: nieuwe tarieven vanaf 01/09/2024)

opvanguren	1 kind	sociaal tarief*
tot 3u	5,50€	2,75€
van 3 tot 6u	8,50€	4,25€
meer dan 6u	17€	8,50€

Vanaf meerdere kinderen in de opvang, wordt er 25% in mindering gebracht ten opzichte van het bovenvermelde tarief.

\*Geldt ook voor kinderen van medewerkers en kinderen met een specifieke zorgbehoefte

**Meerkost bij afhalen na sluitingstijd: 6 euro per begonnen kwartier, per kind**

Onze locaties zijn tijdens de vakantie geopend van 7u tot 18u.

Voor sommige activiteiten wordt een extra kost aangerekend. Deze informatie vindt u terug verder in deze folder (belangrijke info en kosten).

# Thema, belangrijke info en dagindeling

Elke vakantie wordt er een thema gekozen dat de rode draad vormt doorheen deze periode. Het thema van deze vakantie is:

## In het winterbos

### Belangrijke info en extra kosten

- 23/12/2024 Warme chocolademelk. Extra kost 1 euro.
- 23/12/24 wandeling in het bos van 10u tot 12u.
- 24/12/24 de opvang sluit om 16u
- 24/12/2024 wandeling rond de locatie om kerstkaartjes te posten van 13u tot 15u.
- 31/12/2024 nieuwjaarskezoete zingen bij de burens van 13u tot 15u
- 31/12/24 de opvang sluit om 16u.
- 3/01/2024 schaatsen: meer info volgt

### Dagverloop

De dag verloopt volgens een vaste structuur:

7-10u: deel 1 dagactiviteit

10u: fruit en drank

10u30-12u: deel 2 dagactiviteit

12u-13u30: samen eten + vrij spel

13.30u-15u: deel 3 dagactiviteit

15u-15u30: vieruurtje

15u30-18u: afsluiten dagactiviteit

We bieden verschillende activiteiten doorheen de dag. Alle kinderen worden zo ondergedompeld in het thema.

De activiteiten zijn steeds aangepast aan diverse leeftijden en interesses.

Kinderparticipatie is bij ons erg belangrijk. Zo krijgen de kinderen keuzevrijheid: ze beslissen zelf aan welke activiteit ze willen deelnemen.

Ook zullen de kinderen regelmatig bevroegd worden welke activiteiten ze zelf willen doen. Deze worden dan onderdeel van ons activiteiten aanbod.

We bieden verschillende soorten activiteiten: regel-, uitdaging-, beweging-, receptief-, constructie-, sociaal en fantasiespel. Verder in deze folder vindt u een overzichtje met info.

# Onze locaties

Deze locaties bieden opvang tijdens de zomervakantie.

## **IBO Driehoek (42 kinderen)**

Deze locatie biedt opvang aan kinderen van kleuter- en lager onderwijs. De activiteiten daarentegen worden zo georganiseerd dat de noden van elke ontwikkelingsgroep aan bod komen.

Adres: Het Heiken 47,

2930 Brasschaat

Tel: 0488/296 786

E-mail: [driehoek@tierlantijn.be](mailto:driehoek@tierlantijn.be)

## **IBO Ter Heide (28 kinderen) deze locatie is enkel de 2e week geopend**

Deze locatie biedt opvang aan kinderen van kleuter- en lager onderwijs tot 9 jaar. De activiteiten daarentegen worden zo georganiseerd dat de noden van elke ontwikkelingsgroep aan bod komen.

Adres: Kerkedreef 10,

2930 Brasschaat

Tel: 0496/789 108

E-mail: [terheide@tierlantijn.be](mailto:terheide@tierlantijn.be)

## **IBO Lange Wapper (28 kinderen)**

Deze Locatie biedt opvang aan kinderen van kleuter- en lager onderwijs. De activiteiten worden zo georganiseerd dat de noden van elke ontwikkelingsgroep aan bod komt.

Adres: Miksebaan 264b,

2930 Brasschaat

Tel: 0492/722 500

E-mail: [langewapper@tierlantijn.be](mailto:langewapper@tierlantijn.be)

# belangrijke info (zie ook p.5)

op 24 en 31 december  
sluit onze opvang  
uitzonderlijk om 16u.

23 december:  
kookactiviteit met  
warme chocomelk (extra  
kost 1€)

Soms gaan we op pad  
buiten de opvang. Er zal  
een blad uithangen bij de  
opvang.

We zijn op zoek naar:  
schoendozen, restjes  
wol, oude kerstkaarten.  
Contacteer de locatie  
voor meer info.